

| Garažo patalpų eksplikacija |                          |             |
|-----------------------------|--------------------------|-------------|
| Patalpos Nr.                | Patalpos pavadinimas     | Ploštas, m² |
| 1.1                         | Garažas                  | 37.98       |
| 1.2                         | Daiktų sandėlys          | 3.54        |
| 1.3                         | Lauko daiktų inventoriūs | 3.48        |
| VISŲ:                       |                          | 45.000      |

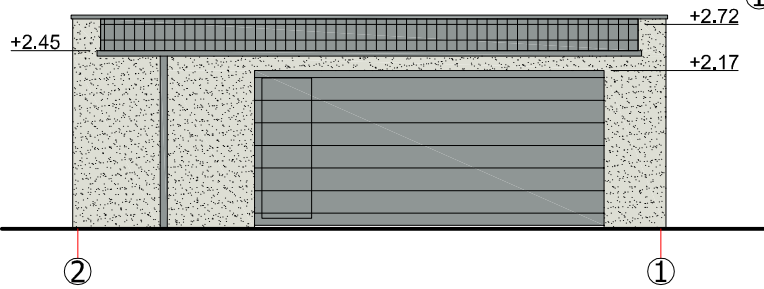

SUTARTINIAI ŽYMĖJIMAI:

|  |                                |
|--|--------------------------------|
|  | Žemė                           |
|  | Tankintas gruntas (smėlis)     |
|  | Monolito ruožai                |
|  | Šilumos izoliacija             |
|  | Grindų išlyginamasis sluoksnis |
|  | LODE blokelių mūras            |

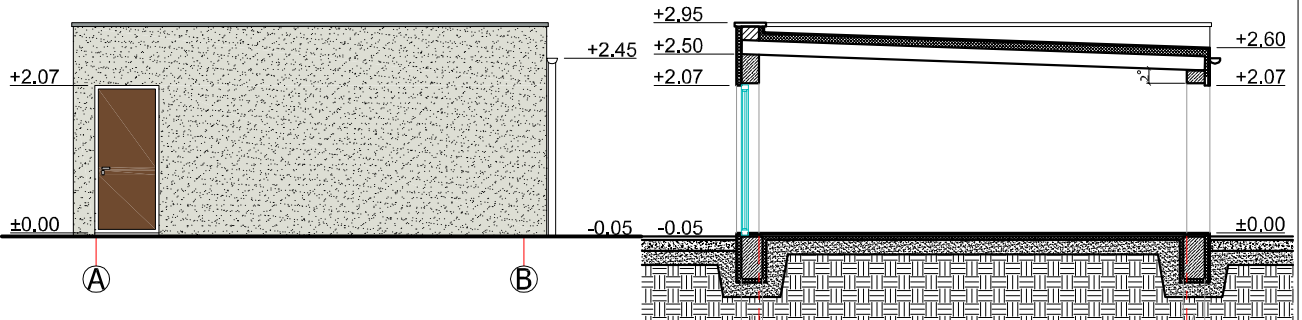
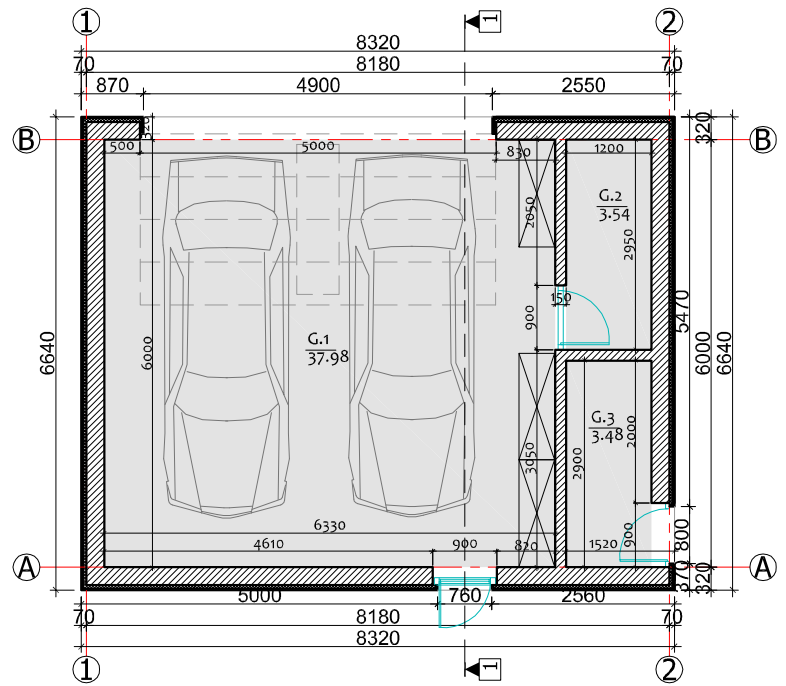
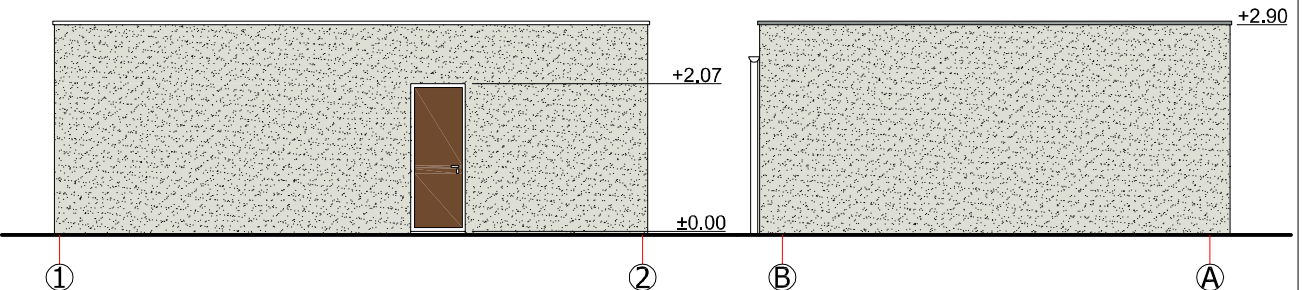

|             |   |            |                |                    |              |
|-------------|---|------------|----------------|--------------------|--------------|
| UŽSAKOVĖ    | MARIJA BOLŠAKOVA (PAGAL ĮGALIOJIMĄ PAVEL REDIN)                                 |            |                |                    |              |
| PROJEKTAS   | VIENBUČIO GYVENAMO NAMO ŠALTINIO G. 32 / 34 / 36, LENTVARIO M., TRAKŲ RAJ. SAV. |            |                |                    |              |
| BRĖŽINYS    | GARAŽO PLANAS, FASADAİ, PJŪVIS  |            |                | STATYBOS PROJEKTAS |              |
| STADIJA     | TECHNINIS DARBO PROJEKTAS (TDP)   | ATEST. NR. | PAREIGOS       | VARDAS, PAVARDĖ    | PARAŠAS      |
| MASTELIS    | M 1:100   | MG002288   | ARCHITEKTAS/PV | R.MATULEVIČIUS     |              |
| DATA        | 2016 / 09   |            |                |                    |              |
| OBJEKTO Nr. | TP-2015-L7  |            | BRĖŽ. Nr.      | A 07               | LAPAS: LAPŲ: |