

SUTARTINIAI ŽYMĖJIMAI:

	LODE blokelių mūras
	Šilumos izoliacija
	Dekoratyvinis tinkas RAL 2011
	Medinės konstrukcijos RAL 8001
	Medinė apdaila
	Prilydoma danga RAL 7042
	Skardos gaminiai RAL 8007

Pirmo aukšto patalpų eksplikacija

Patalpos Nr.	Patalpos pavadinimas	Plotas, m ²
1.1	Tambūras	1.61
1.2	Namo daiktų sandėlys	1.80
1.3	Holas	8.04
1.4	WC	2.65
1.5	Katilinė	7.21
1.6	Virtuvė / valgomasis	14.50
1.7	Svetainė	27.83
	gyvenamasis plotas	42.330
	pagalbinis plotas	21.310
VISO:		63.640

UŽSAKOVĖ	MARIJA BOLŠAKOVA (PAGAL ĮGALIOJIMĄ PAVEL REDIN)				
PROJEKTAS	VIENBUČIO GYVENAMO NAMO ŠALTINIO G. 28, LENTVARIO M., TRAKŲ RAJ. SAVIVALDYBĖJE				
BRĖŽINYS	PIRMO AUKŠTO PLANAS			STATYBOS PROJEKTAS	
STADIJA	TECHNINIS DARBO PROJEKTAS	ATEST. NR.	PAREIGOS	VARDAS, PAVARDĖ	PARAŠAS
MASTELIS	M 1:100	MG002288	ARCHITEKTAS/PV	R.MATULEVIČIUS	
DATA	2016 / 09				
OBJEKTO Nr.	TP-2015-L7-28		BRĖŽ. Nr.	A 01	
				LAPAS:	LAPŲ:

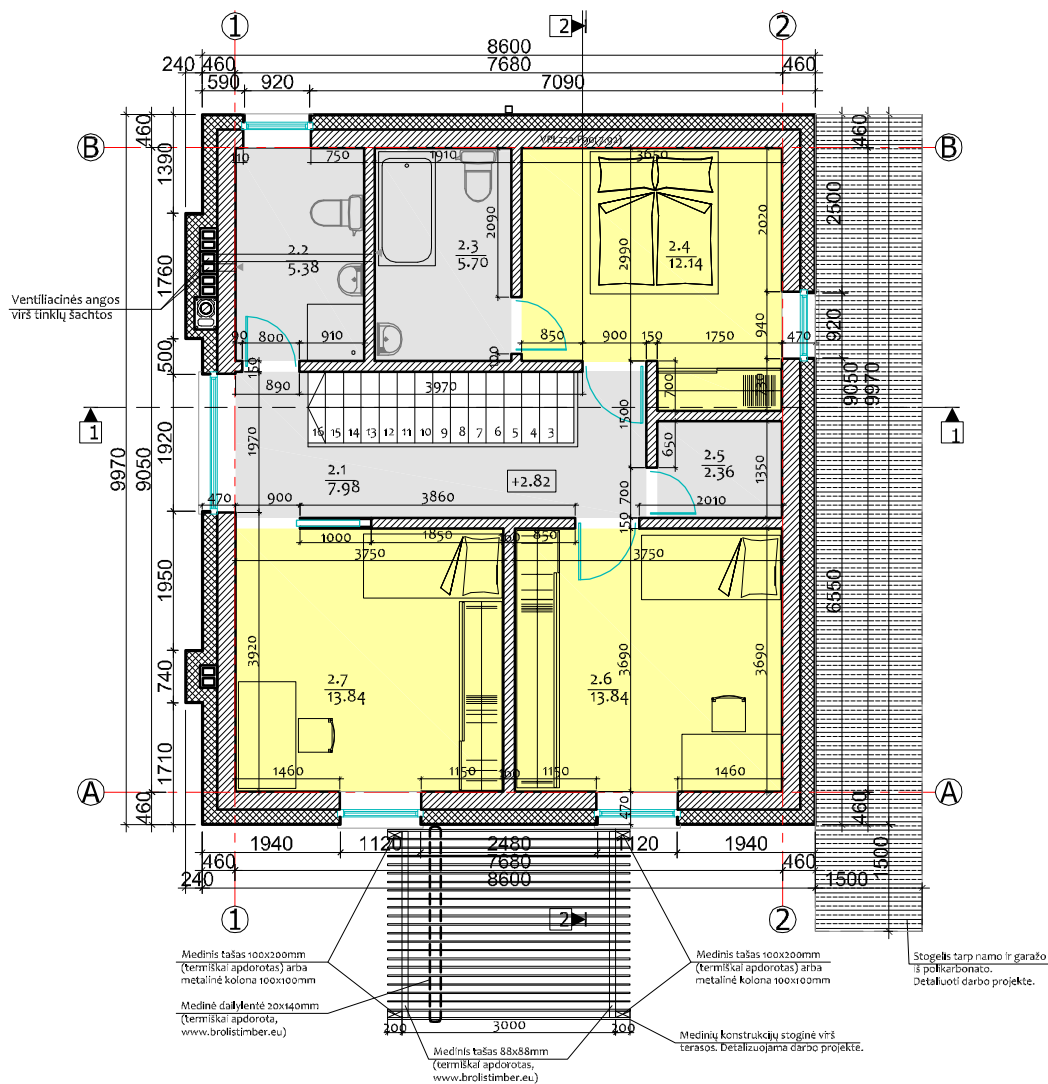

SUTARTINIAI ŽYMĖJIMAI:

	LODE blokelių mūras	
	Šilumos izoliacija	
	Dekoratyvinis tinkas	RAL 2011
	Medinės konstrukcijos	RAL 8001
	Medinė apdaila	
	Prilydoma danga	RAL 7042
	Skardos gaminiai	RAL 8007

Antro aukšto patalpų eksplikacija

Patalpos Nr.	Patalpos pavadinimas	Plotas, m ²
2.1	Koridorius	8.08
2.2	WC / dušas	5.38
2.3	Vonios kambarys	5.70
2.4	Tėvų miegamasis	12.14
2.5	Pagalbinė patalpa	2.36
2.6	Vaiko kambarys	13.84
2.7	Vaiko kambarys	13.84
	gyvenamasis plotas	39.820
	pagalbinis plotas	21.520
VISO:		61.340

UŽSAKOVĖ	MARIJA BOLŠAKOVA (PAGAL ĮGALIOJIMĄ PAVEL REDIN)				
PROJEKTAS	VIENBUČIO GYVENAMO NAMO ŠALTINIO G. 28, LENTVARIO M., TRAKŲ RAJ. SAVIVALDYBĖJE				
BRĖŽINYS	ANTRO AUKŠTO PLANAS	STATYBOS PROJEKTAS			
STADIJA	TECHNINIS DARBO PROJEKTAS	ATEST. NR.	PAREIGOS	VARDAS, PAVARDĖ	PARAŠAS
MASTELIS	M 1:100	MG002288	ARCHITEKTAS/PV	R.MATULEVIČIUS	
DATA	2016 / 09				
OBJEKTO Nr.	TP-2015-L7-28	BRĖŽ. Nr.	A 02	LAPAS:	LAPŲ: