

SUTARTINIAI ŽYMĖJIMAI:

- LODE blokelių mūras
- Šilumos izoliacija
- Medinių lentų terasa

Pirmo aukšto patalpų eksplikacija		
Patalpos Nr.	Patalpos pavadinimas	Plotas, m ²
1.1	Tambūras	4.44
1.2	Holas	8.48
1.3	wc	3.38
1.4	Katilinė	6.07
1.5	Svetainė	26.69
1.6	Virtuvė / valgomasis	11.98
1.7	Pagalbinė patalpa	1.61
	gyvenamasis plotas	38.670
	pagalbinis plotas	23.980
VISO:		62.650

UŽSAKOVĖ	MARIJA BOLŠAKOVA (PAGAL ĮGALIOJIMĄ PAVEL REDIN)					
PROJEKTAS	VIENBUČIO GYVENAMO NAMO ŠALTINIO G. 32 / 34 / 36, LENTVARIO M., TRAKŲ RAJ. SAV.					
BRĖŽINYS	PIRMO AUKŠTO PLANAS			STATYBOS PROJEKTAS		
STADIJA	TECHNINIS DARBO PROJEKTAS (TDP)	ATEST. NR.	PAREIGOS	VARDAS, PAVARDĖ	PARAŠAS	
MASTELIS	M 1:100	MG002288	ARCHITEKTAS/PV	R.MATULEVIČIUS		
DATA	2016 / 09					
OBJEKTO Nr.	TP-2015-L7		BRĖŽ. Nr.	A 01		LAPAS: LAPŲ:

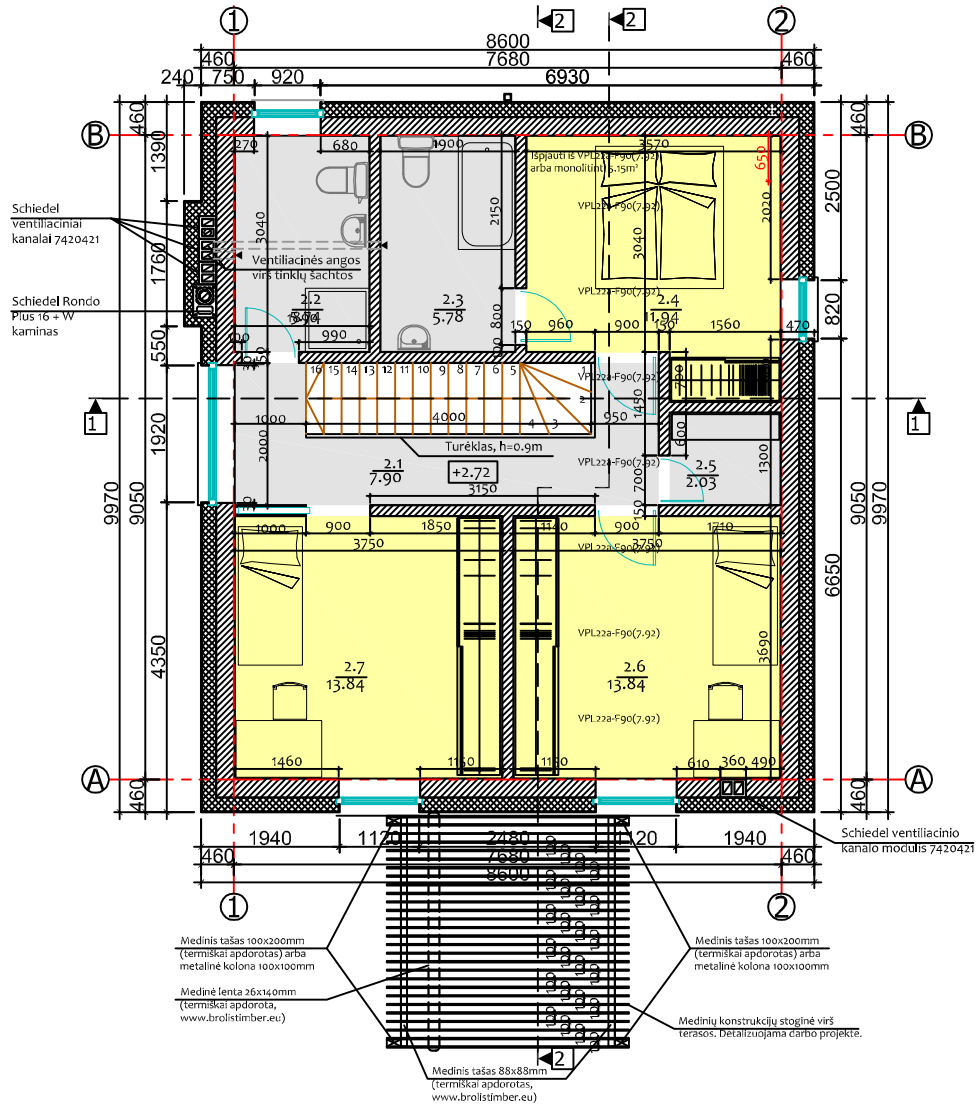

SUTARTINIAI ŽYMĖJIMAI:

	LODE blokelių mūras
	Šilumos izoliacija
	Medinių lentų terasa

Antro aukšto patalpų eksplikacija

Patalpos Nr.	Patalpos pavadinimas	Plotas, m ²
2.1	Koridorius	7.90
2.2	Vaikų WC / dušas	5.74
2.3	Tėvų vonios kambarys	5.78
2.4	Tėvų miegamasis	11.49
2.5	Pagalbinė patalpa	2.03
2.6	Vaiko kambarys	13.84
2.7	Vaiko kambarys	13.84
	gyvenamasis plotas	39.170
	pagalbinis plotas	21.450
VISO:		60.620

UŽSAKOVĖ	MARIJA BOLŠAKOVA (PAGAL ĮGALIOJIMĄ PAVEL REDIN)					
PROJEKTAS	VIENBUČIO GYVENAMO NAMO ŠALTINIO G. 32 / 34 / 36, LENTVARIO M., TRAKŲ RAJ. SAV.					
BRĖŽINYS	ANTRO AUKŠTO PLANAS			STATYBOS PROJEKTAS		
STADIJA	TECHNINIS DARBO PROJEKTAS (TDP)	ATEST. NR.	PAREIGOS	VARDAS, PAVARDĖ	PARAŠAS	
MASTELIS	M 1:100	MG002288	ARCHITEKTAS/PV	R.MATULEVIČIUS		
DATA	2016 / 09					
OBJEKTO Nr.	TP-2015-L7		BRĖŽ. Nr.	A 02		LAPAS: LAPŲ: