

**SUTARTINIAI ŽYMĖJIMAI:**

	LODE blokelių mūras
	Šilumos izoliacija
	Dekoratyvinis linksas RAL 2011
	Medinės konstrukcijos RAL 8001
	Medinių lentų terasa

Pirmo aukšto patalpų ekspikacija		
Patalpos Nr.	Patalpos pavadinimas	Plotas, m²
1b.1	Varnbūras	3,59
1b.2	Holas	8,00
1b.3	Svetainė	27,10
1b.4	Virtuvė / valgomasis	15,26
1b.5	Katilinė	7,33
1b.6	WC	2,55
1b.7	Garažas	22,26
1b.8	Dirbtuvės	4,70
	gyvenamasis plotas	42,360
	pagalbinis plotas	86,080
<b>VISO pirmo a.</b>		<b>128,440</b>

Pirmo aukšto patalpų ekspikacija		
Patalpos Nr.	Patalpos pavadinimas	Plotas, m²
2b.1	Varnbūras	3,59
2b.2	Holas	8,00
2b.3	Svetainė	27,10
2b.4	Virtuvė / valgomasis	15,26
2b.5	Katilinė	7,33
2b.6	WC	2,55
2b.7	Garažas	22,26
2b.8	Dirbtuvės	4,70
	gyvenamasis plotas	42,360
	pagalbinis plotas	86,080
<b>VISO pirmo a.</b>		<b>128,440</b>

UŽSAKOVĖ	MARIJA BOLŠAKOVA (PAGAL ĮGALIOJIMĄ PAVEL REDIN)			
PROJEKTAS	VIENBUČIO GYVENAMO NAMO ŠALTINIO G. 38, LENTVARIO M., TRAKŲ RAJ. SAVIVALDYBĖJE			
BRĖŽINYS	PIRMO AUKŠTO PLANAS		STATYBOS PROJEKTAS	
STADJA	TECHNINIS DARBO PROJEKTAS	ATEST. NR.	PAREIGOS	VARDAS, PAVARDĖ
MASTELIS	M 1:100	MG002288	ARCHITEKTAS/PV	R. MATULEVIČIUS
DATA	2016 / 08			
OBJEKTO Nr.	TP-2015-L7		BRĖŽ. Nr.	A 01
				LAPAS: LAPŪ.

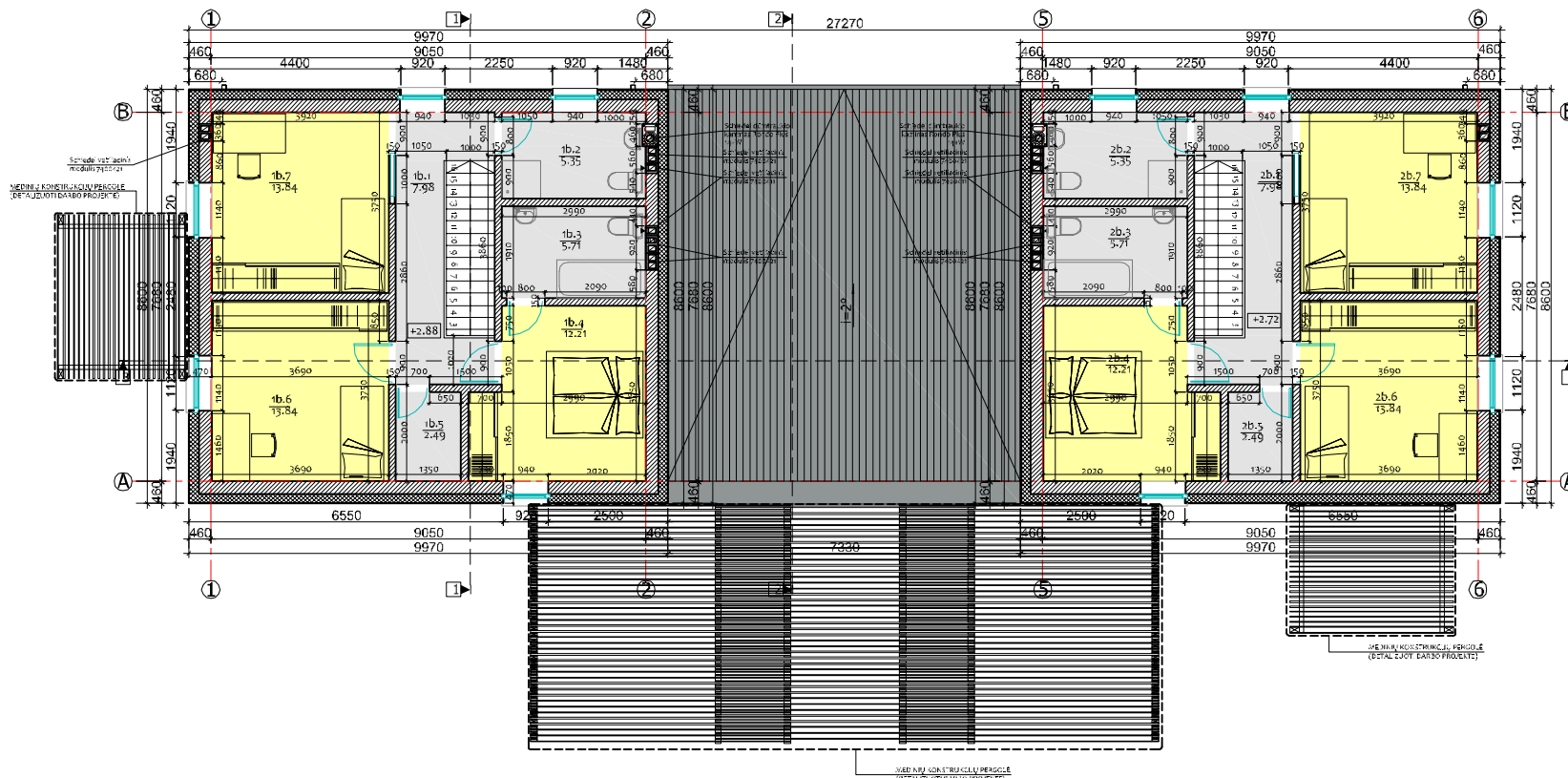

**SUTARTINIAI ŽYMĖJIMAI:**

- LODE blokelių mūras
- Šilumos izoliacija
- Dekoratyvinis linkas RAL 2011
- Medinės konstrukcijos RAL 8001
- Medinių lentų terasa

**Antro aukšto patalpų eksplikacija**

Patalpos Nr.	Patalpos pavadinimas	Plotas, m²
1b.1	Koridorius	7.98
1b.2	WC / dušas	5.35
1b.3	Vonios kambarys	5.71
1b.4	Tėvų miegamasis	12.21
1b.5	Pagalbinė patalpa	2.49
1b.6	Vaikų kambarys	13.84
1b.7	Vaikų kambarys	13.84
	gyvenamasis plotas	39.890
	pagalbinis plotas	21.530
<b>VIŠO:</b>		<b>61.420</b>

**Antro aukšto patalpų eksplikacija**

Patalpos Nr.	Patalpos pavadinimas	Plotas, m²
2b.1	Koridorius	7.98
2b.2	WC / dušas	5.35
2b.3	Vonios kambarys	5.71
2b.4	Tėvų miegamasis	12.21
2b.5	Pagalbinė patalpa	2.49
2b.6	Vaikų kambarys	13.84
2b.7	Vaikų kambarys	13.84
	gyvenamasis plotas	39.890
	pagalbinis plotas	21.530
<b>VIŠO:</b>		<b>61.420</b>

UŽSAKOVĖ	MARIJA BOLŠAKOVA (PAGAL ĮGALIOJIMĄ PAVEL REDIN)			
PROJEKTAS	VIENBUČIO GYVENAMO NAMO ŠALTINIO G. 38, LENTVARIO M., TRAKŲ RAJ. SAVIVALDYBĖJE			
BRĖŽINYS	ANTRO AUKŠTO PLANAS	STATYBOS PROJEKTAS		
STADLA	TECHNINIS DARBO PROJEKTAS	ATEST. NR.	PAREIGOS	VARDAS, PAVARDĖ
MASTELIS	M 1:100	MG002288	ARCHITEKTAS/PV	R. MATULEVIČIUS
DATA	2016 / 08			
OBJEKTO Nr.	TP-2015-L7	BRĖŽ. Nr.	A 02	LAPAS: LAPŲ: